

じょうようのふくし

城陽市社協
マスコット



社協だより

～あの人の幸せを 私の幸せに～

共同募金配分金で作成しています



陽太くん



城陽市社協HP



城陽市社協MAP

発行
社会福祉法人 城陽市社会福祉協議会
城陽市寺田東ノ口17 福祉センター1階

TEL 0774(56)0909
FAX 0774(56)2800
http://www.kyoshakyo.or.jp/joyo/

令和2年冬発行
第134号

令和2年度 城陽福祉ふれあいまつり

たくさんのご来場
ありがとうございました!

福祉活動啓発ポスター展示会

福祉ふれあいまつり福祉活動啓発ポスター展示会を11月11日(水)～11月13日(金) 10:00～17:00にアルプラザ城陽プラムコートにて開催し、無事終えることができました。コロナ禍の状況の中、福祉の啓発をするにあたり、新たな取り組みとして実施したポスター展示会。どのような反響があるか不安もある中でしたが、3日間に延べ500名の方に来ていただき、少しでも福祉の啓発ができたのではないかと考えています。



その後、11月28日から12月25日まで文化パーク城陽スロープにて、引き続きポスターを掲出し、より多くの方々に見ていただく取り組みも行いました。アルプラザ城陽での展示会に足を運べなかった方や文化パークへご用事のある方がたまたま見えていったださるなど、新たな形での取り組みが少し実を結んだのではないかと感じています。アルプラザ城陽や文化パーク城陽へ足を運んでくださり、ありがとうございました。

城陽福祉ふれあいまつり実行委員一同

展示会でのアンケート投票で **人気のあったポスター** を紹介します!!



市社協HPにて出展いただいた55団体すべての団体のポスターを紹介しています!ぜひご覧ください!

城陽市社協



展示会・文パルでの掲示風景の写真

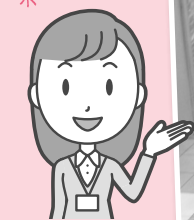

地域の方のお声（アンケート結果から抜粋）

それぞれの良いところが見れるポスターで、こんな団体があるのだと実感できました。

例年のふれあいまつりの印象とは全く異なって、コロナ禍ならではの！という感じで良い方法だった。

ポスターが小さかったので、もっと大きいと良かったと思います。

身近な場所で参加しやすかった。知らないことをいえることができて良かった。

ポスターの下に持ち帰れるチラシが置いてあると持ち帰るので良かったかと思えます。

福祉職（介護職）ですが、近くにどのような事業所があるか知ることができて良かった。

こんなにたくさんの福祉団体が城陽にあることを知りませんでした。これから老後や子育てに悩む人達に心強いです。



福祉ふれあいまつりの認知度は？（アンケートから集計）

	参加したことがある	知っているが参加したことはない	知らなかった
回答数に対する割合 (回答数:362)	55.8%	17.4%	26.8%

来年度はぜひ、福祉ふれあいまつりへお越しください。お待ちしております！

無料貸出備品のご紹介



新型コロナウイルス感染症の対策として、市民の皆さまが安心して活動を行うことができるように**無料貸出し用の非接触型体温計**をご用意しております。会議時や集会時の検温用にぜひご利用いただければと思います。ご利用方法は以下をご確認ください。

物品貸出可能期間	必要と思われる期間	(非接触型体温計は精密機器のため、長期貸出しはお断りする場合があります。)
申請時に必要なもの	印鑑	

まずは、市社協までお問い合わせください。 0774-56-0909

その他の貸出備品のご紹介です。この他にも準備していますのでご利用ください。



9th
in 城陽

ボランティアフェスティバル

開催は
中止の決定

例年、2月頃に市立福祉センターにて開催をしているボランティアフェスティバルは新型コロナウイルス感染拡大防止のため、開催を中止することといたしました。

フェスティバルの開催は中止しますが、コロナ禍の状況の中、形を変えて新しい形で**ボランティアの情報発信や啓発を検討し、ポスター展示**をすることにいたしました。

コロナ禍でも新しい生活様式ならぬ、新しい活動様式(マスクの着用や手指消毒、ソーシャルディスタンスなど)を取り入れながら活動を継続しているボランティア団体の活動の様子などを見ていただける機会になればと思っています。

現在、ポスター展示会開催に向けて準備を進めておりますので、開催日時や内容などは詳細が決まり次第、市社協のホームページなどでお知らせいたします。

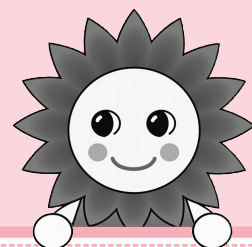

深谷 校区社協

ふれあいサロン



毎月2回地域の方たちの交流の場として開催しています。脳トレや健康相談をしています。

ぬくぬくひろば



小さなお子さんやそのお母さん同士の憩いの場として開催しています。

配食事業 いも煮の会



年間1800食を一人暮らしの方や高齢者世帯の方、障がいがある方に対してお弁当のお届けをしています。安否確認の友愛訪問も行っています。



深谷校区社協
会長 梅岡 宏史

深谷校区にお住いのみなさん!! コロナに負けずガンバッテお過ごしですか!!

深谷校区社協では「人と人とのつながり」を途絶えることなく、コロナ禍の中、活動できる事業は開催しております。友が丘商店街の中に「深谷福祉ふれあいセンター」を開設しております。

是非一度お立ち寄り、お越しをお待ちしております。

深谷校区 拠点事務所



カフェ・おこしやす



13:30から15:30まで開放しており、ちょっと立ち寄りお話ししたり、お茶をしたり、ちょっとした企画もしています。

その他の活動

福祉保健 ネットワーク連絡会

深谷校区の現状や課題を警察や消防・民児協や高齢者クラブ・自治会など関係者にて共有・意見交換しています。

多世代交流バスツアー

工場見学や施設見学をし、歴史などについて学びと地域住民同士の親睦を深めています。

広報 (深谷社協ニュース)

毎月1回、事業や行事計画、地元関係団体が実施しているボランティア活動等を掲載します。

おとなりさん応援隊

お困りごと相談や草刈り、買い物などのお手伝いを地域のボランティアで行っています。

深谷校区福祉バザー

地域住民にバザーへの献品を依頼し、収益は事業推進のために活用しています。

敬老会 THANKS先輩ふかたに

長寿・米寿のお祝いやアトラクション、東城陽中学校吹奏楽部の演奏を実施します。R2年度はコロナ禍の影響もあり、お祝品を対象の方にお届けしました。

安否確認友愛訪問活動

年に3回、民生児童委員の方と友愛訪問しています。のべ1000軒ほどの高齢者宅へ訪問しています。

校区社協はみなさまからいただいた社協会費などを活用し運営しています。



老人福祉センターからのお知らせ

新型コロナウイルス感染症につきまして、京都府における緊急事態宣言解除後の対応方針を受け、6月19日(金)から、入場制限や利用制約(検温・利用確認票の記入・マスクの着用)を設けた上で、段階的に利用を再開しています。現在は、**①**午前・午後とも開苑 **②**送迎バスは午前中みの運行 **③**屋外サークルは再開 **④**屋内サークルは一部制限を設けた上での再開 **⑤**入浴・食事は引き続き中止をしています。ご利用の皆様には大変ご不便をおかけしますが、新型コロナウイルスの感染防止のため、何卒ご理解ご協力をよろしくお願いいたします。

今後の感染の動向を見据えながら、安心・安全な施設運営に努めてまいります。施設を利用される皆様には改めて、3つの基本(1. 身体的距離の確保、2. マスクの着用(運動時を除く)、3. 手洗い)及び「3密」(密集、密接、密閉)の回避の徹底など、新型コロナウイルス感染症の感染拡大防止のための取組にご協力をお願いします。

R2.12.1現在

陽寿苑 ☎問合せ・申込み:55-1017

冬本番! コロナ感染予防だけでなく、風邪や、インフルエンザの予防にも気を配らなければなりません。うがい・手洗い・マスク着用等、自分一人でも実践できる予防策を怠らないようにしたいものです。

★コロナ感染症予防対策を整え、**9~16時**まで開苑しています。



★送迎バスは11月から「臨時ダイヤ」で、午前中だけ運行しています。(時刻表は事務所にあります。お問い合わせください。)

★健康体操を毎日2回、内容を替えて、館内談話室で実施しています。参加は自由です、ご自身のペースでお楽しみください♪

①スローバージョン

10:45~11:15

②ハードバージョン

14:00~14:30



皆様の健康の
保持増進を
願って♪

★11月から、屋内3サークルも感染予防対策を徹底して活動を開始しています。



陽東苑 ☎問合せ・申込み:53-3700

●毎朝、利用者の体力や機能低下を防ぐためラジオ体操や筋肉トレーニング行っています。

●健康相談(火・木・金)

①体組成計測定(基礎代謝・骨量・筋肉量等々)

②血圧測定

③食事の改善相談など、日々元気に過ごせるように一緒に考えていきます。

●苑で『笑顔の自分を取り戻す。』ご来苑、お待ちしております。



陽幸苑 ☎問合せ・申込み:53-9393

●毎日10時30分~ラジオ体操実施

●毎週木曜日 9時~12時 看護師による健康相談

●季節に応じた室内飾り

※いずれも申込不要・無料



陽和苑 ☎問合せ・申込み:52-9670



ボランティア保険・行事保険

市社協では、安心してボランティア活動や福祉行事をしていただくために、保険の窓口業務も行っています。

ボランティア保険とは...?

ボランティア活動中

- ① 事故により本人が死亡もしくはケガをした
- ② 他人に対して損害を与えたことにより、損害賠償問題が生じた場合を補償する保険です。

- ▼ 期間 4月1日～翌年3月31日(期間途中の加入は、保険料振込みの翌日から)
- ▼ 保険料 250円～/1人
補償内容により保険料は異なります



※コロナウイルス感染への補償も加わりました!

福祉行事保険とは...?

国内にて、福祉活動やボランティア活動、市民活動の一環として、非営利の団体が主催する行事参加中に、

- ① 行事参加者が偶然な事故でケガをした場合の障害補償
- ② 行事主催者が行事参加者など他人の身体や財物に損害を与え、主催者が法律上の賠償責任を負った場合の賠償責任補償

- ▼ 保険料 30円～/1人
行事内容等により保険料は異なります



ちょっとした困りごと 「手助けしてほしい」「手助けできる」

市社協では「住民参加型相互援助サービス」という日常生活を営むのに少し支障があるけれども、公的な福祉制度の対象とはならない世帯に対し、地域住民同士で助けあえる仕組みのつなぎ役をしています。

募集しています!

- ① 利用会員: 高齢・退院直後・出産直後などで一時的に生活に支障があり、掃除や洗濯などの家事をしてほしい方
- ② 協力会員: 掃除・洗濯などの家事ができる方

- ▼ 内容 ①住居等の掃除②衣類の洗濯・補修③生活必需品等の買い物④医療機関等との連絡⑤その他必要な家事
- ▼ 時間 原則9時～17時の希望の時間
- ▼ 利用料・協力量
利用会員さんから預かった利用料がそのまま協力量となります

1時間あたり	平日(月～土)	休日(日・祝)
9～17時	800円	1,000円
5～9時 17～22時	1,000円	1,250円

- ▼ 問合せ先 市社協 TEL:56-0909

城陽市共同募金会の 義援金情報



- 平成28年熊本地震義援金
募集期間: H28.4.15～R3.3.31
R2.11.30現在 合計額 3,236,260円
- 平成30年7月豪雨災害義援金
募集期間: H30.7.10～R3.6.30
R2.11.30現在 合計額 834,262円
- 令和元年台風第19号・
令和元年大雨災害義援金
募集期間: R1.10.16～R3.3.31
R2.11.30現在 合計額 31,079円
- 令和2年7月豪雨災害義援金
募集期間: R2.7.13～R2.12.28
R2.11.30現在 合計額 24,000円

城陽市共同募金会では、上記義援金を福祉センター1階の窓口で受付しています。ご寄付いただいた義援金はその全額を被災された方々の生活再建のためにお届けしています。ご協力をお願いいたします。

本会へのご寄付 ありがとうございました



(R2.9.1～12.15現在)【敬称略】

- 木田 慶子 50,000円
- 森本 弘 100,000円
- 八久城地区自動車整備協議会 30,000円
- 匿名 お米(30kg)

ご寄付いただきました寄付金等は地域福祉活動の推進や校区社協活動に、お米は市内で活動中の子ども食堂で活用させていただきます。今後とも、ご支援・ご協力をよろしくお願いいたします。

社協会員(個人、団体・法人)を 引き続き募集しています

地域のみなさまに会員となっただき、その会費を自主財源として、市社協および校区社協が行う様々な地域福祉活動やボランティア活動を展開するための基礎として活用しています。趣旨にご理解いただき、ぜひご協力をお願いいたします。

