



社協だより

～あの人の幸せを 私の幸せに～

共同募金配分金で作成しています



陽太くん



城陽市社協HP



城陽市社協MAP

発行
社会福祉法人 城陽市社会福祉協議会
城陽市寺田東ノ口17 福祉センター1階

TEL 0774(56)0909
FAX 0774(56)2800
<http://www.kyoshakyo.or.jp/joyo/>

令和3年夏発行
第136号

ご協力ありがとうございました

地域のみなさまに加え、より多くの方に社協会員になっていただくべく、団体・法人の皆様にも会員のご協力をお願いしましたところ、多くの企業様や団体様、法人様にご加入いただくことができました。昨年度、加入いただきました団体・法人会員様をご紹介します。今年度も引き続きご協力いただきますようお願い申し上げますとともに、新たな団体・法人様のご協力もぜひともよろしくお願いいたします。



(敬称略・順不同)

特別会員 10,000円/口

セレクト
坂本工建
鎌田クリニック
弘明歯科医院
杜若園芸
沼眼科
堀井建設

ユニック
安見内科医院
ダスキン山城
岡田診療所
宮谷自動車工業
cocomo.cube
山口美洗サービス

タケダ印刷
城南給食センター
藤原クリニック
与楽
城陽商工会議所
で・らいと

中山歯科医院
旭日商事
サントリープロダクツ宇治川工場
アリムラ塗装店
おうすの里
白枝眼科



賛助会員 5,000円/口

NIWAKAZU
東本建設
サンエイ
小西歯科医院
竹口電気設備管理事務所
近畿 パナソニックエイジフリーショップ京都南
ほりうち医院
朝日新聞 ASA城陽
大興設備開発
有田三翠園
原口クッキングスタジオ
なかむら眼科クリニック
山吉漆紙工業
高田住建

オオタムセン
土地家屋調査士 秋田事務所
セブンフォーラム
とくだ小児科内科
城陽郵便局
近藤自動車工業
関西豊工業
サンてらす
平山宅建
城陽市公認上下水道協同組合
いけや整形外科
宇治久世医師会

城洋園
明正化工
ロッド通信工業
城陽葬祭杉村
山田仏具店
城南工建
山福油化
コクラ医院
フロンティア京田辺営業所
大円
愛安住
おの鍼灸院
芳香園

樹ハウジング
もりた園
十川造園
小倉山荘宇治城陽店
成研
小玉眼科医院
シャフテックツチハシ
野間ガスサービス
ハタナカ事務用品
あかま介護タクシー
東洋濾水機
ジキヤ電気
京滋エージェンシー



社協活動・福祉活動の貴重な財源としてご支援いただき、ありがとうございます。

社会福祉協議会は社会福祉法で定められた地域福祉を推進する組織であり、地域のみなさまに会員となっただき、その会費を自主財源として、「法人運営費」「市補助事業」「委託事業」「共同募金配分事業」「善意銀行基金・ボランティア基金事業」「在宅福祉事業」を展開するための基礎として活用しています(詳しくは2・3ページをご覧ください)。しかし、会費だけでは事業を実施することができないため、本会の介護保険事業等の収入の一部で補ってききましたが、現在は厳しい状況です。

本会としても、地域福祉活動をより発展できるよう邁進していきます。誰もが住みやすく、「あの人の幸せを 私の幸せに」と思える地域になるよう、今後とも市民のみなさま、団体・法人のみなさまのご協力をお願いいたします。

令和2年度 事業報告・決算

本会では平成30年度から実施の「地域福祉活動計画V」に基づき、鋭意取り組みを進めてきました。令和2年度は、新型コロナウイルス感染症の影響を受け、やむを得ず事業を中止したり、内容や手法を変更し事業を実施したりと、感染状況を見ながら事業を進めてまいりました。【 】内は令和2年度実績

支出項目別事業報告

法人運営費

- 定例理事会・評議員会・評議員選任・解任委員会
- 第15回児童・生徒の福祉作文コンクール
- 地域ひとつなぎ事業(高齢者の訪問・見守り体制づくりへの助成)【6団体】
- 地域福祉活動の基盤強化のためのネットワークづくり事業(みんなで協力し地域を支える仕組みづくり)【住民の集まりの場への参加が難しい方への介護タクシーを利用した参加支援→中止】
- 災害ボランティアセンター推進協議会 機材整備【防災倉庫の設置と備蓄品の準備】
- 職員研修、事務局職員の設置費用等

市補助事業

- 福祉バスふれあい号運行【49件、489人】
- 校区敬老会【10校区、15,950人対象→式典ではなく祝い品を配付】
- 校区社協の運営・事業の助成
地域で健康料理教室・介護・障がい・子ども等交流・いろんなふれあいサロン・孤立防止の見守り活動・委員・ボランティア研修・福祉課題アンケート等調査・一緒に地域を考える懇談会・困りごとお助け活動等【新型コロナウイルス感染症の影響によりサロン活動や料理教室等の中止を余儀なくされ、地域福祉活動は大きな変更を迫られました。感染症拡大防止のため、集まる事業は極力縮小し、研修等も多人数での実施は困難な状況が長く続いています。その中でも、感染対策に配慮したサロン等の実施、可能な人数での研修や、集まることができなくなった地域の高齢者が孤立しないよう、戸別訪問の実施、また電話での安否確認を行うなど、形態を変え、各々の地域で支えあい活動を継続しています】
- 広報活動助成【8校区29回】
- その他、校区社協の運営・拠点設置助成
- 校区社協会長会議、福祉教育推進交流会、地域福祉リーダー研修会、役職員研修
- 校区別地域福祉活動推進計画の策定支援
- 地域福祉活動計画Vの進捗状況確認と課題把握

委託事業(市・府社協)

- 福祉センター維持管理【2,355件、27,011人】
- 声の広報じょうよう【のべ445人】、声・点字の市議会だより【のべ72人】
- 紙オムツ宅配(さわやか宅配便)【19人】
- 生活支援コーディネーター配置(地域住民の助けあい活動を広げる体制づくりのため)
- 生活福祉資金貸付等事業【一般、教育資金:31件、新型コロナウイルス感染症特例貸付(小口・総合):1,066件】
- 福祉サービス利用援助事業【契約者50人】

共同募金配分事業 (赤い羽根・歳末たすけあい)

- 第42回城陽市社会福祉大会【式典中止、表彰のみ実施】
- 社協だより、声・点字の社協だより発行
- 福祉協力校指定・助成【15校(全小・中学校)】
- 一人親家庭新入学児童入学児童激励金【2人】
- 校区社協前期活動助成【10校区】
- 地域掲示板整備事業助成【新規・修繕計6基】
- 在宅要介護者への激励金【352人】
- 青少年福祉活動修学旅行援助【0人(コロナ禍による修学旅行の中止に伴う)】
- 校区社協後期事業助成【10校区】
- その他福祉活動助成【社会福祉団体12団体、19自治会、公募4団体】

善意銀行基金・ボランティア(以下「V」)基金事業

- 善意銀行助成
- Vグループ・連絡協議会への助成、Vルーム等の維持管理、Vニュースの発行、Vグループ活動支援
- Vフェスティバル【ボランティアフェスティバルin城陽ポスター展示会】
- V保険料補助【826人】
- V基金運営委員会
- 令和2年度福祉ふれあいまつり実行委員会へ助成【福祉活動啓発ポスター展示会としてアルプラザ城陽、文化パルク城陽で実施】

在宅福祉事業

- 住民参加型相互援助サービス…公的な福祉制度の対象とならない世帯に対する住民同士の支援活動【利用会員4人、協力会員3人、支援87回】

老人福祉センター事業

- 各苑でサークル活動やレクリエーション、健康相談等を実施
※新型コロナウイルス感染症の状況に応じて、運営の体制等を変更しながら運営しています。

	利用者		利用者
陽寿苑	16,604人	陽東苑	4,330人
陽和苑	3,008人	陽幸苑	5,257人

介護保険関係事業

- 訪問介護等

	年間派遣時間数
訪問介護	8,517時間
介護予防訪問介護・総合	5,336時間
訪問介護(障がい者)	6,371時間
移動支援	104時間

- 居宅介護支援【介護給付作成1,676件、予防給付作成567件】
- ほのぼのサービス…要介護・要支援者に対し、介護保険対象外のサービスを実施
- 地域ふれあいセンター管理・貸室
※施設老朽化に伴い令和2年9月をもって解体されることが決定し、併せて管理業務も終了しました。
- 通所介護…自立支援を強化。手作業やリハビリ、体操や外出など実施【実施日数305日、実利用者数984人、利用延人数7,370人、1日平均利用者数24.2人】

地域包括支援事業

(以下、中部包括…中部、西部包括…西部)

- 介護予防…対象者が介護予防サービスや総合事業を利用する際の介護予防プランの策定【中部6,635件、西部2,724件、委託2,082件】
- 総合相談…専門職の連携により高齢者とその家族の相談対応【のべ中部1,204人、西部761人】
- 権利擁護…成年後見制度利用への支援、虐待事例への対応
- 地域ケア会議【中部12回、西部4回】
- 地域住民へ出前講座などの広報・啓発活動
- 介護予防教室、ゴリゴリ元気体操、家族介護者教室
- 主任介護支援専門員会議、医療と介護の連携検討会
- 認知症初期集中支援チーム設置【相談数25人】
- 認知症リンクワーカー(認知症の人やその家族の不安に寄り添い、必要な支援を行う担当者)設置検討
- 認知症の人やその家族を支援する相談業務【相談件数82件】
- 認知症ケアパス(認知症の状態に応じて認知症の人やその家族がいつ・どこで・どのようなサービスを受ければよいか)の普及・啓発
- 認知症サポーター養成講座、出前講座、若年性認知症に関する啓発、認知症サポーターへのステップアップ研修
- みんなのカフェ(認知症の方やその家族等が集える場)一覧表作成・意見交換会
- 認知症当事者ミーティング(認知症当事者やその家族との意見交換の場)【新型コロナウイルス感染症拡大のため中止(協力:京都認知症総合センターカフェほうおう、トヨタカローラ京都)】

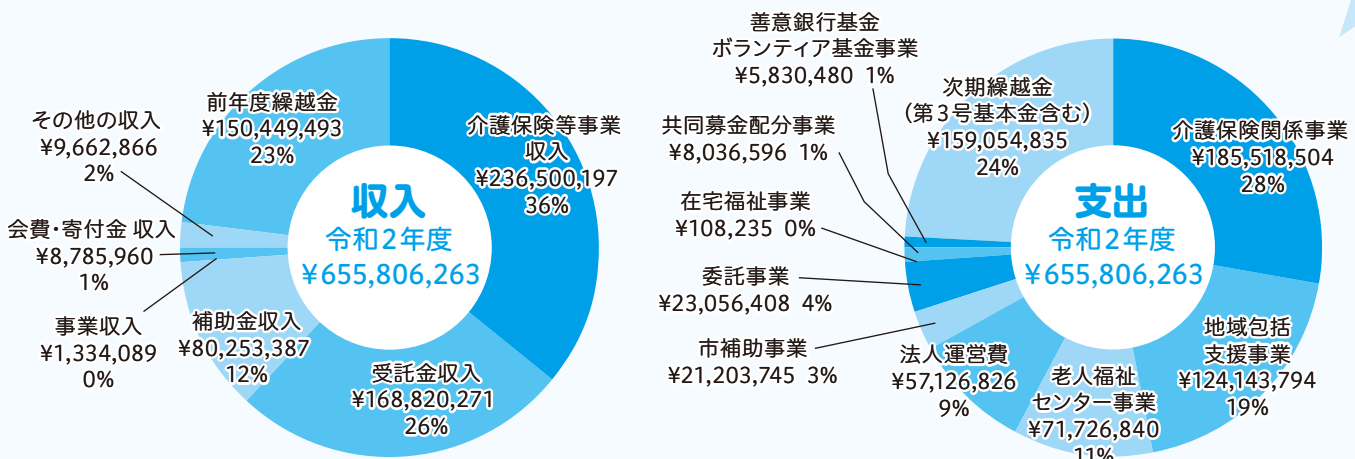

令和3年度 事業計画・予算

「地域福祉活動計画V」の基本目標と実施計画をもとに、城陽市の地域福祉推進を目指し事業を行います。今年度はその活動計画の4年目として、活動計画がさらに地域に広がることを目指しつつ、新型コロナウイルス感染症への対策を講じながら、必要に応じて見直しを行い実施します。そして、市社協として掲げた各部門別重点事業と連動させながら具体的事業を進めていきます。

基本理念

「あの人の幸せを 私の幸せに」

お互いさまをつないで 広げる ^{まち}地域の福祉

- 身近な地域のつながりを強めるネットワークづくり(つながる)
- 地域福祉活動を集めて進める活動拠点づくり(あつまる)
- 何でも話せる地域の窓口づくり(はなせる)
- 暮らしを支える仕組みづくり(ささえる)
- 一人ひとりの思いを叶える仲間づくり(かなえる)
- いつも頼りにされる組織づくり(たよれる)

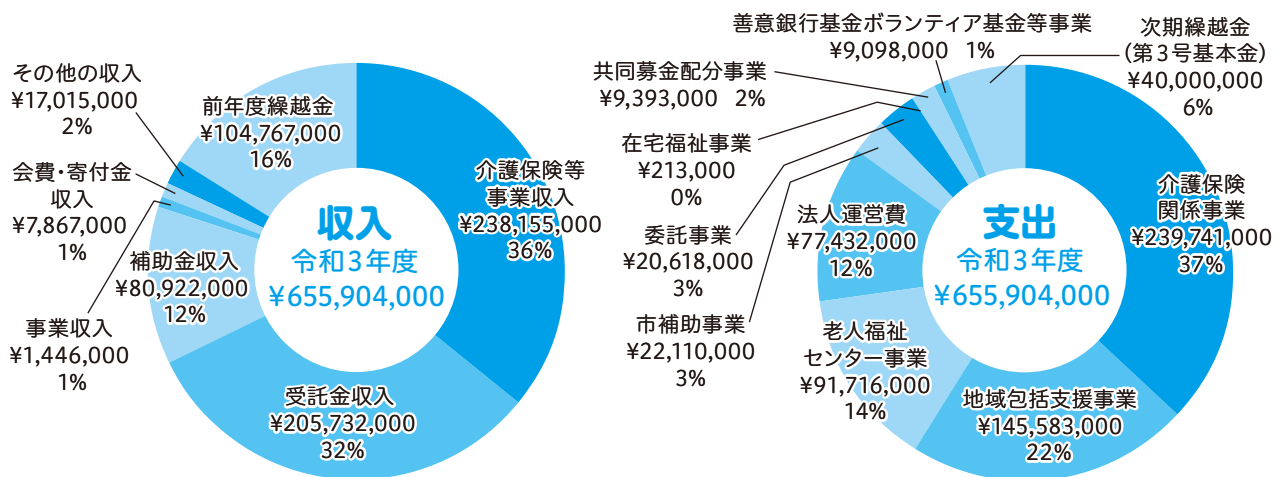
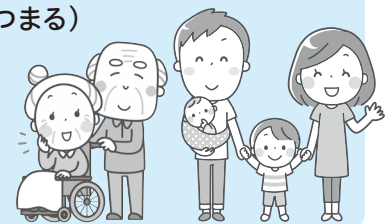

令和2年度 校区別 社協会員数 報告

		久津川	古川	久世	深谷	寺田	寺田南	寺田西	今池	富野	青谷	合計
個人	普通	1,376	985	1,388	910	914	956	1,846	1,315	1,248	855	11,793
	賛助	5	30	78	176	24	10	33	36	28	6	426
	特別	0	0	4	8	2	1	2	2	2	0	21
法人団体	賛助	4	1	6	3	3	3	2	2	7	6	37
	特別	5	1	2	1	3	3	1	1	5	0	22
会員合計		1,390	1,017	1,478	1,098	946	973	1,884	1,356	1,290	867	12,299
寄付金		31,950	16,110	39,950	3,100	3,750	10,600	15,460	30,400	28,120	52,380	231,820

個人		種類	金額(年間)	団体・法人	
個人	特別会員		3,000円/口	特別会員	10,000円/口
	賛助会員		1,000円/口	賛助会員	5,000円/口
	普通会員		500円/口		

*500円未満の篤志については、寄付金とさせていただきます。(単位:円)
 *総額:7,022,320円
 *城陽市社会福祉協議会にご入会いただき、ありがとうございました。また、会員募集にあたりご協力をいただいた各自治会・校区社会福祉協議会関係者の方々、ありがとうございました。

* 上記以外にも市内社会福祉施設(23施設)より、計169,960円をいただきました。

老人福祉センターよりお知らせ

新型コロナウイルス感染症感染拡大防止のための政府による緊急事態宣言の発出及び京都府による緊急事態措置の延長を受け、令和3年4月25日(日)より各老人福祉センターを休苑しております。改めて感染予防対策を整えながら、活動開始に向けた準備を進めているところです。ご迷惑をお掛けしますがご理解の程、よろしくお願いいたします。

なお、再開にあたりましては、施設を利用される皆様に安心して利用していただけるように、3つの基本(①身体的距離の確保、②マスクの着用(運動時を除く)、③手洗い)及び「3密」(密集、密接、密閉)の回避の徹底など、新型コロナウイルス感染症の感染拡大防止のための取組に対しまして、改めてご協力をお願いいたします。

各老人福祉センターの状況につきましては、城陽市社会福祉協議会のホームページにて、最新の情報を掲載しております。お問い合わせは、各老人福祉センターへのお電話もしくは城陽市社会福祉協議会のホームページをご確認ください。
(令和3年6月1日現在)



陽寿苑 ☎問合せ・申込み:55-1017

●健康体操&脳トレゲーム 無料・申込不要
毎日 10:45~11:15

●健康相談 無料・申込不要
毎週火・木・金曜日
9:00 ~ 16:00



陽東苑 ☎問合せ・申込み:53-3700

●ラジオ体操 第1 第2・かんたん筋トレ 無料・申込不要
毎日
①10:00~ ②14:00~ 各15分ほど

●保健師の健康相談 無料・申込不要
毎週火・木・金曜日
①9:00~12:00 ②13:00~15:50

●フラワー教室 無料・申込不要
第2水曜日 午前中



陽和苑 ☎問合せ・申込み:52-9670

●ラジオ体操 無料・申込不要
毎日 10:00~

●スカイウェル 無料・申込不要
毎日 9:00~15:30

●健康相談 無料・申込不要
毎週月・木(月6回程度) ※変更あり
9:00~16:00



陽幸苑 ☎問合せ・申込み:53-9393

●ラジオ体操 無料・申込不要
毎日 10:30~

●健康器具使用 無料・申込不要
毎日 9:00~16:00
・ブルブル振動マシン
・ウォーキングマシン



●健康相談/血压測定 無料・申込不要
毎週 9:00~16:00

●季節に応じた飾り付け 無料・申込不要
毎日 9:00~16:00



ボランティア保険・行事保険

市社協では、安心してボランティア活動や福祉行事をしていたくために、保険の窓口業務も行っていきます。



ボランティア保険とは...?

ボランティア活動中

- 1 事故により本人が死亡もしくはケガをした
 - 2 他人に対して損害を与えたことにより、損害賠償問題が生じた場合を補償する保険です。
- ▼ 期間 4月1日～翌年3月31日(期間途中の加入は、保険料振込みの翌日から)
- ▼ 保険料 250円～/1人
補償内容により保険料は異なります

※新型コロナウイルス感染症への補償も加わりました!



福祉行事保険とは...?

- 国内にて、福祉活動やボランティア活動、市民活動の一環として、非営利の団体が主催する行事参加中に、
- 1 行事参加者が偶然な事故でケガをした場合の傷害補償
 - 2 行事主催者が行事参加者など他人の身体や財物に損害を与え、主催者が法律上の賠償責任を負った場合の賠償責任補償
- ▼ 保険料 30円～/1人
行事内容等により保険料は異なります

城陽市共同募金会の義援金情報



- 平成28年熊本地震義援金
募集期間: H28.4.15～R3.3.31
R3.3.31現在(終了) 合計額 3,236,260円
- 平成30年7月豪雨災害義援金
募集期間: H30.7.10～R3.6.30
R3.5.31現在 合計額 834,262円
- 令和元年台風第19号・令和元年大雨災害義援金
募集期間: R1.10.16～R3.3.31
R3.3.31現在(終了) 合計額 31,079円

城陽市共同募金会では、上記義援金を福祉センター1階の窓口で受付けています。ご寄付いただいた義援金はその全額を被災された方々の生活再建のためにお届けいたします。ご協力をお願いいたします。

ボランティア登録受付中

市社協では、ボランティア活動にご協力いただける方に、年度を単位として(当該年度の4月1日～翌年3月31日)登録を受付けています。



災害ボランティア

城陽市内外で災害が発生し、がれきの撤去や泥かき、片付けなど、復旧活動支援の依頼があった際にご協力いただける方

ボランティア連絡協議会(以下:V連協)

登録団体・個人で城陽市の福祉ボランティア活動の推進を図る団体で、V連協が実施・参加する活動へご協力いただける方(講演会や研修会のご案内もあります)

小地域福祉活動

各校区社協(小学校単位で組織されている福祉活動団体)での高齢者料理教室や安否確認等の地域における福祉活動にご協力いただける方

12月末までに登録された方には、安心して活動いただくために、左記項目“ボランティア保険”の保険料を一部助成しています。



無料貸出備品のご紹介

本会では、レクリエーション物品やご寄付いただいた車いす等の貸し出しをしています。地域での季節のイベント、急に車いすが必要になったときなど、ぜひ、ご活用ください。(下の写真は一例です。)

- 物品貸出可能期間: 必要と思われる期間
- 車いす貸出可能期間: 最長2か月

※貸出している場合がありますので、事前にお問い合わせください。



車いす



ニチレクボール



ディスコン

本会へのご寄付 ありがとうございました



(R2.12.15～R3.5.31現在)【敬称略】

- 青森県りんご対策協議会 りんご6箱
- 海世 良一 10,000円
- 森本 弘 200,000円

ご寄付いただきましたりんごは市内のこども食堂を実施されている団体へお渡しし、活用させていただきました。寄付金につきましては地域福祉活動の推進に活用させていただきます。今後とも、ご支援・ご協力をよろしくお願いいたします。