ボランティアだより

第８５号

発行者	舞鶴市ボランティアセンター（舞鶴市社会福祉協議会内）
発行日	平成 29 年 4 月 20 日
住　所	〒625-0087　舞鶴市字余部下 1167　中総合会館 3 階
電　話	62-7044・65-0058　FAX　62-7039
E-mail	maizuru-shakyo@jasmine.ocn.ne.jp
ホームページ	http://www.kyoshakyo.or.jp/maizuru

案内・物品募集　**ふれあいバザーのご案内＆協力のお願い**

ふれあいバザー

バザーコーナー
雑貨、衣類、食品、タオル、洗剤など

喫茶コーナー
おいしい軽食メニューはお楽しみ！

買い物を楽しむことで、ボランティアを応援してください！

バザー物品をご提供ください！

募集物品　　雑貨、衣類（子ども服を含む）、食品、野菜、タオル、洗剤、おもちゃ等

※ いずれも新品もしくは賞味期限内のもの（子ども服を除く）
※ 物品によっては受領できないものがあることをご了承ください。
　例えば、大型家具、古着、人形・ぬいぐるみ、本等

受付期間　　８月２３日（水）～８月２５日（金）９時～１６時

場　　所　　中総合会館３階３０１会議室

物品募集

福祉施設に綿布を送る運動にご協力を！

使用済みのタオルや綿のシーツなどを破棄していませんか？
使用済みの綿布は、福祉施設で肌のよごれを落とす時などに重宝されており、ボランティアセンターで年に２回呼びかけて集め、福祉施設に届けています。
ご協力をよろしくおねがいします。

皆様から提供受付 → 福祉施設お届け → 施設で活用

ご協力お願いします！

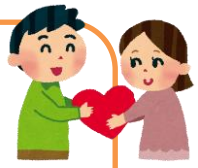

・６月 26 日（月）
・11 月 27 日（月）
両日共 10:00～16:00 受付
舞鶴市中総合会館 301 会議室にて

身体を拭いたり

床を拭いたり

お知らせ

平成29年度ボランティアセンター事業予定

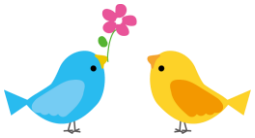

月	平成２９年度センター事業	その他の関連事業
４月	ボランティアだより発行（２０日）	
５月		
６月	福祉施設に綿布を送る運動（２６日）	身体障害者交流運動会
７月		
８月	ボランティアだより発行（２０日） ふれあいバザー（２７日）	
９月	X を見つけようフォローアップ事業（仮）	京都府社会福祉大会
10 月		福祉スポーツの集い（２４日）
11 月	福祉施設に綿布を送る運動（２７日）	ふれあいレクリエーション・連合学習会（１５日） ボランティア全国フォーラム 2017IN 備後國域（１８日、１９日）
12 月	ボランティアだより発行（２０日）	歳末ボランティア実践 障害者ふれあい行動デイ
１月		舞鶴市社会福祉大会
２月	市外のボランティアとの交流	ボランティア保険の加入案内 きょうと地域福祉活動実践交流会 IN 乙訓（１７日）
３月		舞鶴市社協かがやくボランティア活動事業補助金交付

ご案内

ボランティア保険の加入は済みましたか？

ボランティア保険とは、ボランティア活動中に第三者にケガを負わせるなどして損害賠償責任を問われた場合や、自分自身がケガをした場合に備えるものです。
ボランティア活動中のリスクから自らを守れるようにボランティア保険への加入をお勧めしています。保険加入は随時受け付けています。ご相談は社協窓口まで。

報告

他市のボランティアとの交流

敦賀市ボランティアセンター（１１月２４日）、亀岡ボランティア連絡協議会（１２月５日）、福知山市ボランティアセンター（２月２０日）から交流の申し入れがあり、運営委員が参加しました。
大変有意義な機会となったため、平成２９年度はボランティアセンター登録者が他市のボランティアと交流できる研修会を企画予定です。

笑顔あふれるあたたかい交流会になりました

報告

X を見つけよう～自分探し・生きがい・つながり・出会い

講演「みんなの X を活かしたまちづくり
～使命多様性あふれる舞鶴を目指して～」

12 月 10 日にボランティアのきっかけづくりとして、半農半 X 研究所の塩見直紀氏を講師に迎え、まいづるアロマキッズなどの実践発表やワークショップを行いました。６６名の参加がありました。

実践発表

ワークショップ

報告

ふれあい行動デイへの協力

多くのボランティアの皆様のご協力があり、障害者週間（１２月３日～９日）の啓発、障害者福祉への理解と関心を深めることを目的とした、街頭啓発や展示啓発、集会などが実施されました。

ゆうな俳句会

平成２９年３月登録　代表者　南うみお

月１回、老人ホームで俳句クラブのボランティアをしています。利用者や職員の方と俳句を作りながら楽しい話もして、盛り上がっています。

はじめは、父（南うみお）が一人だったのですが、途中から私も誘われて参加するようになりました。私はお年寄りと交流するのが苦手で俳句もそんなに上手くないので、不安でした。でも俳句をいくつか作るたびに面白くなり、もっと上手になるためにボランティアにどんどん参加したいと思っています。最近はみずなぎ学園の先輩の「みずなぎ子」さんも参加して三人になりました。

夏祭りにも招待され、いろいろと交流ができ、うれしく思っています。

これからもよろしくお願いします。

文：南ゆふこ

非営利で、舞鶴をよりよくする活動をしている人 “舞鶴市ボランティアセンター”に登録しませんか？

1. つながれる

様々な領域の活動者とつながりを持つことができます。

2. 情報があつまる

ボランティアに関する情報を手に入れたり、発信したりできます。

3. 活動支援

活動に役立つ研修会（登録者の声により様々なテーマで行います）の案内や、ボランティア保険の手続きを補助します。

ネットワークを作ることで、ボランティアが活動しやすい環境をみんなで作っていきましょう！
詳しくは、舞鶴市ボランティアセンターへご相談ください。

ボランティア掲示板

直接お問い合わせください。

受講者募集中　手話奉仕員養成講座

日　時　　平成 29 年５月 19 日(金)～８月 25 日(金)毎週金曜日　午後７時～午後９時

会　場　　舞鶴市身体障害者福祉センター（余部下 1183－9）

受講料　　無料（テキスト代 3,240 円はご負担ください）

対象者　　市内にお住まい、または市内に通勤・通学している１８歳以上の方（高校生除く）

申込・問い合わせ

４月２５日（火）までに、「氏名・住所・年齢・電話番号・職業・受講の動機」を、下記まで電話か FAX にて。

舞鶴市聴覚言語障害者支援センター（TEL 64-3911／FAX 64-3912）