

2020

みやづ

No.142

社協
ボランティアだより

「宮津市社会福祉協議会財政健全化・経営安定化計画」 を策定しました (3ヶ年計画：令和2年4月～令和5年3月)

宮津市社会福祉協議会では、平成31年度から「宮津市社会福祉協議会財政健全化検討委員会」を開催し、計画の策定に取り組んでまいりました。

令和2年度から計画に沿って、宮津市社会福祉協議会における財政健全化並びに今後の経営安定化について対策と方針をまとめましたので、概要をお知らせします。

課題

平成25年度(2013年度)から毎年1,000万円程度の積立金取崩しの赤字経営で、あと数年で積立金がなくなります。

基本方針

3年以内に赤字経営体質から脱却することを目指します。

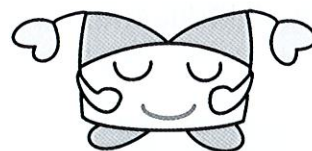

具体的内容

【対策】赤字経営構造からの脱却

- 収入構造に見合った分相応の社協運営
公助⇒共助へのシフトへの時代認識
- 積立金取崩しを前提としない社協の運営と経営のスタンス
- 2018年改正社会福祉法の趣旨

時代適応の改革 運営から経営へ

- 人員削減
- 役員報酬・職責手当の削減
- 会費値上げ
- 自主事業の経営改善
- 助成金削減

社協内部の
経営合理化

+

赤字事業
の廃止

補助金
増額

行政の福祉施策
との関係性大

具体的方針

① 補助金

社会福祉協議会の法人経営に必要な運営経費（人件費）は、原則的に行政の補助金で対応するのが前提であるとの考えから、宮津市に対して補助金の増額を求めていく。

また社協独自の自主事業で継続が困難な赤字のサービス事業（外出支援サービス、暮らしのかけ橋、ボランティア振興）は、今後の事業のあり方について宮津市をはじめ関係機関と協議を進め、場合によっては廃止も含め検討する。

② 社協内部の経営合理化

次のとおり値上げや削減を図るとともに事務経費等についても合理化を図る。

令和2年度の主な値上げや削減等

（単位：千円）

| 項目 | 内容 | 捻出額 |
|------------------------|--|-------|
| 社協会費の値上げ | 普通会費800円から1,000円に改正 | 992 |
| 人件費削減 | 今後3年間は定年退職に伴う新規採用は見合わせ | 5,292 |
| 役員報酬・管理職手当の削減 | 役員報酬の削減（360千円） 管理職手当の削減（350千円） | 710 |
| 自主事業の経営改善 | 外出支援サービス事業利用者の年会費の見直し （2,000円から3,000円に引き上げ） 利用料金（運賃）の見直し （基本料金650円から700円に引き上げ） （4kmを超える分の加算を200円から300円に引き上げ） | 106 |
| 助成金等の削減 （一部、段階的に削減） | 地区支会組織活動費補助金（210千円） 敬老会助成金の削減（160千円） 給食サービス事業補助金（190千円） ふれあいサロン活動補助金（170千円） ボランティアグループ活動助成金（210千円） 福祉団体等助成金（17千円） | 957 |
| 合 計 | | 8,057 |

③ 介護保険事業

介護保険制度や在宅福祉を取り巻く時代の変化に対応しながら健全経営に努め、できる限り収益が上がるよう取り組んでいく。

④ 情報公開

市民に対する積極的な情報公開により透明性の確保を図っていく。
広報の内容充実を図る。

⑤ 社協の経営内容のチェック体制の強化

わかりやすい管理会計の仕組みをつくる。

計画の詳しい内容については、宮津市社会福祉協議会のホームページからご覧いただけます。

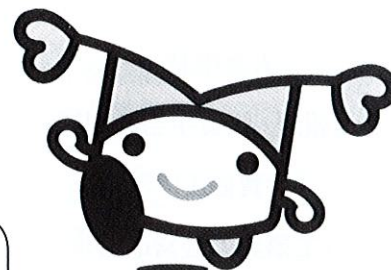

新型コロナウイルス感染症の影響でお悩みの皆さま 一時的な資金の緊急貸付に関するご案内

令和2年3月25日から
令和2年7月31日まで実施

社会福祉協議会では「生活福祉資金貸付制度」を実施しています。
今回、新型コロナウイルス感染症の影響により、休業や失業等で生活資金にお悩みの方々に向けた、緊急小口資金等の特例貸付相談を実施しています。お気軽にご相談ください。

■対象者

新型コロナウイルスの影響を受け、休業等により収入の減少があり、緊急かつ一時的な生計維持のための貸付を必要とする世帯

■貸付上限額

10万円以内（特例20万円以内）

■据置期間 1年以内

■償還期限 2年以内

■貸付利子 無利子

■相談先（要電話）

宮津市社会福祉協議会 ☎22-2090

生活困窮者自立相談支援窓口を開設しています

仕事に就けず無職、収入がなく生活が厳しいなど生活にお困りの方（世帯）の相談窓口を開設しています。お気軽にご相談ください。

《開設日》

月～金曜日、午前9時～午後4時まで

《問合せ》

宮津市社会福祉協議会 ☎22-2090

【お詫び】会費納入のお礼

10月発行の「社協・ボランティアだよりみやづ」で会費納入のお礼と会員様の掲載をさせていただきました。その後も多くの企業や施設、団体様にご加入いただきました。

今回新たにご加入いただきました会員様の掲載が紙面の都合上、次月号（7月号）となりますこと、大変申し訳ございません。

今後ご支援、ご協力をよろしくお願い致します。

宮津市社会福祉協議会 外出支援（病院送迎）サービス事業 利用料金及び年会費 改定のお知らせ



旧料金表（4/26迄）

利用料金：4キロまで650円
以上2キロごとに200円加算
年会費：2,000円/年



新料金表（4/27～）

利用料金：4キロまで**700円**
以上2キロごとに**300円**加算
年会費：**3,000円**/年

【問合せ】宮津市社会福祉協議会 地域課 ☎22-2090

社協会費のお願い

「みんなで支えあおう」

「安心・安全の地域づくり」を目指して！

社協ボランティアだよりでも掲載のとおり、宮津市社協は赤字経営体制からの脱却を目指し改革を進めております。

その一つが毎年市民のみなさまにご協力いただいております普通会費八〇〇円から一〇〇〇円に引き上げをお願いするものです。

また、特別会費等におきましてもみなさまにご理解頂きながら、会員増に向け努めてまいります。

市民のみなさまの笑顔が見える明るいみやづを目指し、大勢の社協会員のみなさまにささえられながら「みやづぴー」と共に職員一同がんばりますので、ご支援、ご協力をお願いいたします。

普通会費……一世帯一〇〇〇円

市民のみなさまから

賛助会費……一五〇〇円以上

個人さまから

特別会費……三〇〇〇円以上

個人・事業所さまから

施設会費……福祉施設さまから

団体会費……福祉団体さまから

令和2年度 宮津市社会福祉協議会 事業・予算概要

総務課・地域課

【地域・ボランティア活動】

- 地区支会活動の支援
 - ・ふれあいサロン活動の推進
 - ・地域福祉懇談会の開催
 - ・給食サービス事業(年2回)の実施
 - ・敬老会行事への支援
- 生活支援体制整備事業の取組み
- 居場所づくり事業「みんなおいでなあ」の充実
 - ・通所型サービスAの検討及び実施
 - ・認知症カフェの実施(新規)
- ボランティアセンターの充実
 - ・ボランティア講座の開催
 - ・先進地視察研修会の実施
 - ・ボランティア団体等の育成支援
 - ・福祉協力校等への支援・強化
- 災害ボランティアの取組み

みんなおいでなあ
～コンニャクづくり～



夏休みふくし体験(子育てサロン)



暮らしの中の防災講座 子ども×防災



赤い羽根街頭募金



【募金運動】

- 赤い羽根共同募金配分事業
- 歳末助けあい運動の実施

福祉教育～車椅子体験～



【福祉なんでも相談窓口の開設】

- 福祉サービス利用援助事業
- 生活困窮者自立相談支援事業
- 生活福祉資金貸付事業
- 法人後見事業(成年後見制度)実施に向けた検討及び実施

【在宅サービス事業】

- 暮らしのかけ橋(住民参加型在宅福祉サービス事業)
- 外出支援サービス事業(福祉有償運送サービス事業)
- ひとり暮らし高齢者への支援(誕生日訪問事業等)
- 訪問理容・寝具乾燥サービス事業
- 福祉用具(車いす)の貸出事業

ふれあいサロン活動





事業課

【障害福祉サービス事業】

- 障害福祉サービス事業
 - ・ 指定居宅介護
 - ・ 指定重度訪問介護
 - ・ 指定同行援護

【市・町委託事業】

- 要介護認定調査受託事業
- 地域生活支援事業
 - ・ 移動支援事業
 - ・ 在宅重度障害者訪問入浴サービス事業



訪問入浴介護サービス事業



【介護保険事業の推進】

- 介護保険事業
 - ・ 居宅介護支援事業
 - ・ 訪問介護事業
 - ・ 訪問介護相当サービス事業
 - ・ 訪問型サービス A
 - ・ 訪問入浴介護サービス事業

【職場体制強化・その他】

- 広報活動の充実
社協ボランティアだより、ホームページ、フェイスブック、みやっぴー、動画を活用した情報発信
- チャリティーゴルフ大会の開催（1市2町社協共催）
- 地域住民や団体、ボランティア、事業所、企業等との連携
- 職員研修会の開催及び参加
- 職員の資格取得等支援
- 宮津市社会福祉協議会財政健全化・経営安定化計画の遂行
- 宮津市老人クラブ連合会事務局の業務
- 宮津市地域ささえあいセンターの管理・経営
- 宮津市社会福祉協議会経営委員会の設置（新規）

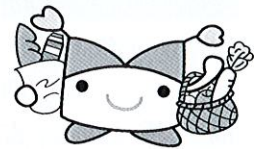

買い物支援サービス事業



令和2年度 資金収支予算 (単位：千円)

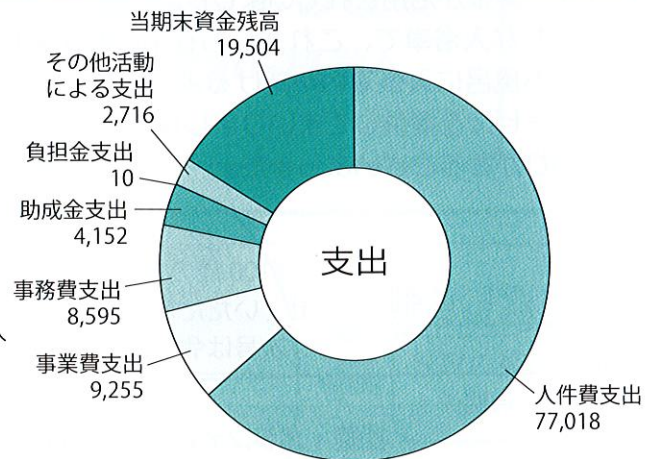
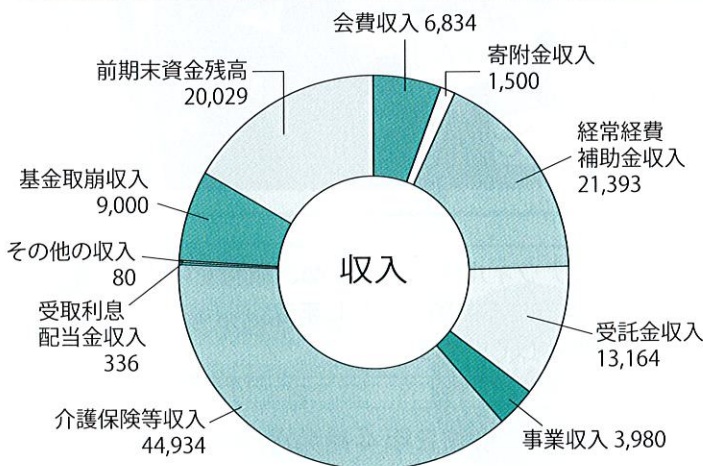

善意のご寄付 ありがとうございました

(令和2年1月から令和2年3月)

- 高松和子様
100,000円(亡夫の供養として)
- 山下豊秋様
30,000円(亡母の供養として)
- 稲垣成光様
100,000円(亡父の供養として)
- 岩田一秀様
50,000円(亡母の供養として)
- 経王寺護持会様
20,000円(福祉のために)
- 仏性寺聖徳婦人会様
5,846円(福祉のために)
- 匿名(1件)
100,000円(福祉のために)
- 高橋輝吉様
七段ひな人形
- NPO法人たんご村様
飾り棚・介護予防機器・
布団一式・ファンヒーターほか



本紙の作成には、共同募金配分金を一部使っています。

0歳の笑顔

★お父さん・お母さんのコメント
夏の暑い日に産まれてきてくれてありがとうございます。
お父さん、お母さん。おじいちゃん、おばあちゃん、お姉ちゃん、みんな、菜月が産まれてきてくれて凄くうれしです。これから、家族みんなで思い出いつばい作るからね。

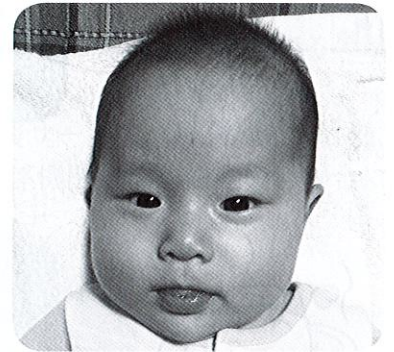

みやざき なつき
宮崎 菜月ちゃん
令和元年7月30日生まれ

★お父さん・お母さんのコメント
海音君、ようこそ提家へ。毎日泣いたり笑ったり騒がしいけど、皆と一緒に仲良く暮らそうね。
地区のおじいちゃんおばあちゃんもとても喜んでくれているよ。兄姉と周りを笑顔一杯にしていってほしい。



つつみ かいと
堤 海音くん
令和元年10月18日生まれ

みやっぴーニュース 入浴車を寄贈していただいたでしゅ月

読売テレビ24時間テレビ事務局様より、令和2年3月11日に贈呈式があり、令和元年のチャリティー募金の中から福祉車両の「訪問入浴車」を寄贈いただきました。この車両は、24時間テレビに寄せられた善意のチャリティー募金が活用されています。新たな入浴車で、これからも在宅の利用者様に気持ちよくお風呂に入ってもらえるよう、スタッフ一同サービスを提供してまいります。ありがとうございます。



おしらせ

『100歳の言葉』ですが、新型コロナウイルス流行のため、取材を中止させていただきました。ご理解のほどよろしくお願いいたします。次号は令和2年7月20日掲載予定としています。

社協・ボランティアだよりみやづ 第142号 令和2年4月発行

宮津市社会福祉協議会 〒626-0041 宮津市字鶴賀2109番地の2 宮津市地域ささえあいセンター内
☎0772-22-2090 Fax0772-25-2414
URL <http://www.kyoshakyo.or.jp/miyazu/> メール miyazu294@io.ocn.ne.jp