

2018

みやづ

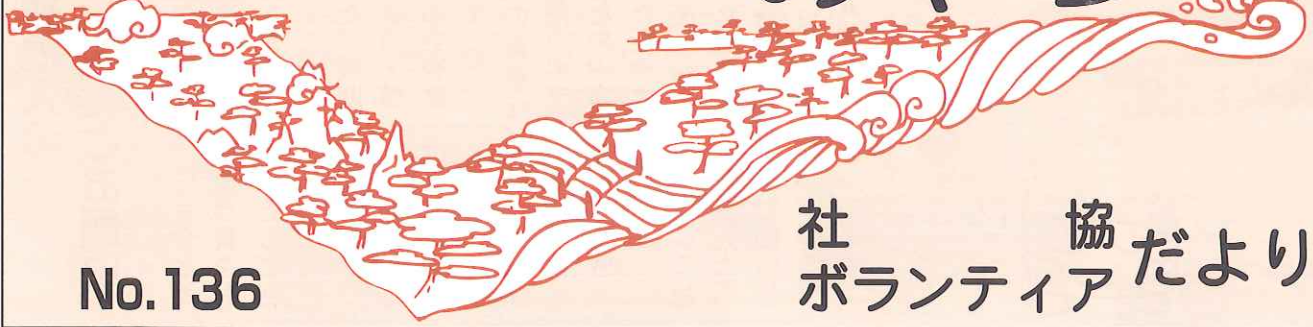

No.136

社協 だより
ボランティア

「100歳の言葉」

第27回目

さか 坂

なえ 苗さん
さ 早

(宮津市日置 在住)

100歳

(大正7年生れ)

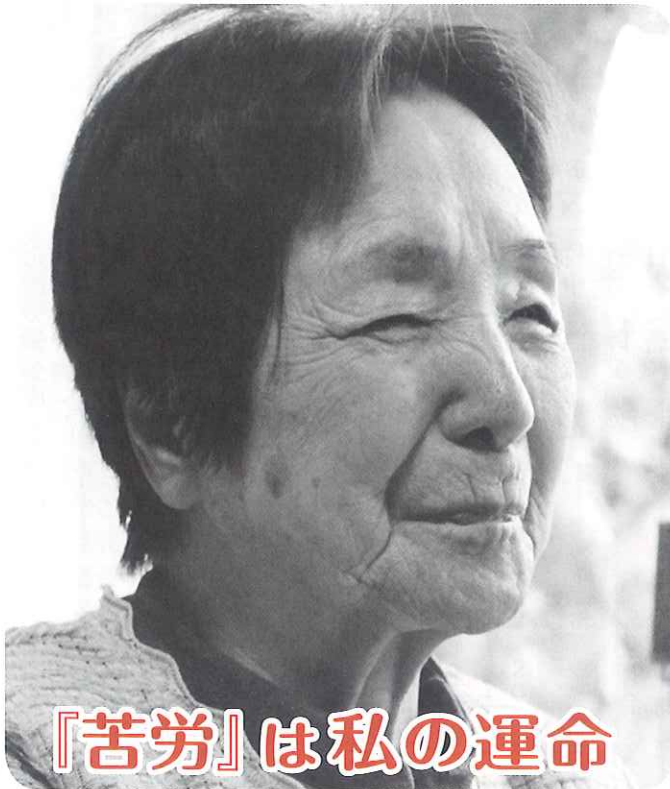

「苦勞」は私の運命

『優しい家族と一緒に住めて良かった、幸せ！』と取材中ずっとにこやかに、時折涙ぐみながら話してくださった早苗さん。たくさんの素敵な手作りの作品を見せていただき、ありがとうございました。

ご自分で作られた広い庭を眺めながらゆっくりご家族とお過ごしください。

早苗さん、これからもお元気で。

百歳以上の方、0歳の赤ちゃん 募集します!!

宮津市在住の百歳以上の方の写真とインタビューを紹介していきます。自薦他薦は問いませんので、ぜひご応募ください。

また0歳の赤ちゃんの写真と生まれた時のご両親の気持ちや想い(百文字程度)を募集しています。郵送またはメールでお寄せください。

採用された方には記念品をお贈りします。

お問合せ・申込先/宮津市社会福祉協議会(6頁下段参照)

Q ご家族は?

兄弟は九人いました。子どもは三人です。孫、ひ孫は十人います。敬老の日や誕生日に電話や、会いに来てくれて嬉しいです。

Q 好きな食べ物は?

なんでも好きです。嫌いな食べ物はないです。

刺身、お肉が大好きです。

Q 若い頃何をされていましたか?

二十二歳の頃に結婚しました。仕事は洋裁の先生をしており、たくさんの生徒に教えていました。退職後は独学で押絵を構図から考え作っていました。他には十二支、籐編みを作っていました。

いました。

たくさんの作品を作り近所の方、知り合いの方に贈りました。

Q 百年で一番楽しかった事は?

女学校時代が一番楽しかったです。学校に行って勉強する事が好きでした。

Q これからしたい事はありますか?

自分が育てた庭をだらだらずつと見ていたい。見ていると楽しいし幸せです。

Q 会えるなら会いたい人は?

ん…わからない。今はいないです。

Q 今、幸せですか?

今が一番幸せです。



若い頃の早苗さん



自宅の庭



手作りされた作品集

会費納入の

お礼とお願い

今年度も各自治会をとおしてたくさんのご普通会費をお寄せいただきありがとうございます。ありがとうございました。

また、賛助会員・特別会員・団体会員・施設会員のみならず、まにも会費納入にご協力いただきました。

この貴重な財源は地域福祉事業やボランティア活動推進のための事業等に活用させていただきます。

今後とも個人の方々にご加入いただく賛助会員や企業、病院等の特別会員をお願いしてまいりますので、ご支援、ご協力をお願いいたします。

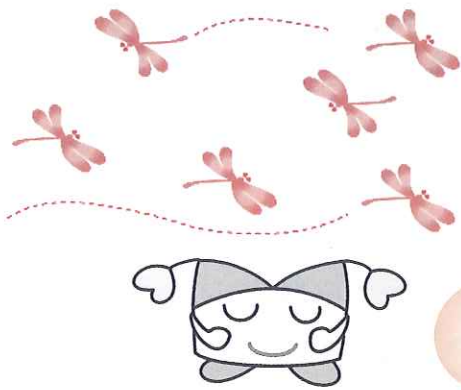

平成三十年度

(五十音順・敬称略)

特別会員

病院・医療機関

今出クリニック

浪江医院

府中診療所

宮津市由良診療所

宮津武田病院

一般・企業等

㈱芦田工務店

天橋立総合事業㈱

㈱井長組

エリシオン天橋立

㈱大村工務店

岡三証券㈱宮津支店

オーデオ南海

金下建設㈱

河嶋建設㈱

関西電力㈱宮津営業所

吉笑庵デイサービス

センター宮津

㈱京都銀行 宮津支店

京都府信用漁業協同組合

連合会 宮津支店

京都府電気工事工業組合

宮津支部宮津班

京都北都信用金庫

近畿労働金庫 宮津出張所
㈱きんでん 宮津営業所

日下部建築㈱

グンゼ㈱宮津工場

見性寺 梅田慈弘

サンキ工業㈱

三幸ガス㈱

㈱三洋商事

㈱システムリサーチ

㈱関野組

(有)千賀不動産

宋徳建設㈱

たかおか造園㈱

竹中罐詰㈱

丹後海陸交通㈱

日本交通㈱

日本冶金工業㈱

大江山製造所

㈱白水ドライ

ハクレイ酒造㈱

㈱橋立印刷所

(有)はとプリント

日置建設㈱

日引商事㈱

(有)藤原工業

北都建設㈱

北丹開発㈱

ホテル丹後

㈱保室建設

堀川オート工業㈱

みずほ証券㈱

(有)宮城紙店

宮津海陸運輸㈱

宮津サンホーム

宮津商工会議所

みやづ動物病院

(有)宮津葬祭センター

宮津与謝広域

シルバー人材センター

夕風の里

元伊勢籠神社

両丹ドライ㈱

㈱和田組

賛助会員

愛基会

自治会長

宮津市民生児童委員

宮津市福祉室職員一同

宮津市役所管理職会

宮津市社協広報委員

宮津市ボランティア

センター運営委員

宮津市社協支会長

宮津市社協理事

宮津市社協評議員

宮津市社協職員

匿名(七件)

団体会員

宮津市遺族会

宮津地区更生保護女性会

宮津市身体障害者団体連合会

宮津市母子寡婦福祉会

宮津市民生児童委員協議会

宮津与謝地区保護司会

宮津市老人クラブ連合会各支部

施設会員

みやづ作業所

天橋園

成相山青嵐荘

青嵐荘

ケアハウ青嵐荘

リハ・ビイラなぎさ苑

天橋の郷

すずらん

亀ヶ丘保育園

みずほ保育園

たんぼぼ保育園

吉津保育園

府中子ども園

上宮津保育所

日置保育所

養老保育所





善意に支えられて70年 赤い羽根共同募金



赤い羽根共同募金

平成30年10月1日～平成31年3月31日まで

目的

地域であつめた募金は、その地域の高齢者や子どもたちなどへの支援等に活用されます。

また、募金の一部は被災地で速やかに支援活動が行われるよう「災害等準備金」として積み立てられます。災害発生直後、多くのボランティアを受け入れ、被災者のための支援活動を行うためには活動に使用するための資器材等さまざまな経費が必要です。災害等準備金はこのような災害ボランティアセンター立上げに迅速に対応します。

使途(予定)

高齢者福祉活動、児童・青少年福祉活動、住民全体の福祉活動、広報福祉活動、災害準備のために

歳末たすけあい募金

平成30年12月1日～12月31日まで

目的

新しい年を迎える時期に、支援を必要とする人たちが地域で安心して暮らすことができるよう支援することを目的としています。

使途(予定)

夏・歳末買物支援事業・高齢者年末見守り活動事業・給食サービス事業・サロン活動への補助・訪問理容、布団丸洗いサービス補助・障がい児、障がい者入浴サービス事業・ひとり親クリスマス会補助事業等

♡♡♡こんな方法で募金が♡♡♡

10月1日から赤い羽根共同募金、12月1日から歳末たすけあい募金運動が全国一斉に始まります。市民のみならずから募るたすけあい募金に加え、毎年色々な団体等が街頭募金を実施され募金運動にご協力いただいています。



府中仏教団 (府中地区)
H30年12月1日午前



宮津佛教会 (宮津市内)
H30年12月1日午後



天理教与謝支部少年会
小さい子供達も大きな声で街頭募金の協力を呼び掛けます。



募金箱の設置
是非ご協力をお願いします



「かわいいメッセージに元気をもらった」と喜びの声が届いてまじゆ。
地域の方とのふれあいや、施設訪問等を通して、各園で工夫して地域との繋がりを大切にされていますしゅ！
小さな子どもたちの大きなパワーで、元気なみやづになあれ！

ひとり暮らし高齢者への誕生日訪問時に添えるメッセージを、市内の幼稚園、保育園、小学校一・二年生のみなさんに書いてもらったでしゅ！



みやづぴーニュース

かわいいメッセージで元気を！

平成30年7月豪雨被害 宮津市災害ボランティアセンター経過報告

平成 30 年 7 月 5 日から西日本を中心に降り続いた雨により、日本各地で大きな被害を受けました。
宮津市においては 7 月 6 日の深夜から激しく降り続いた雨により、各地区で浸水や土砂崩れにより家
屋への被害、また道路等が遮断するなど大きな被害が発生しました。

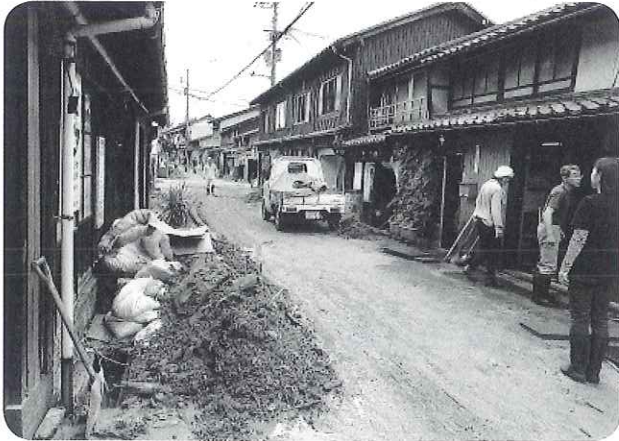

そこで、宮津市社会福祉協議会では宮津市から「災害時におけるボランティア活動等に関する協定書」
により、「宮津市災害ボランティアセンター」立上げ要請があり、7月10日から宮津市旧保健センター
で「宮津市災害ボランティアセンター」を開設し、20日までの11日間、被災された世帯へ泥だしや片
付け等の活動を行いました。

日にち	活動 (件)		人員 (名)	
	依頼件数	終了件数	ボランティア	運営スタッフ
10日(火)	18	1	20	14
11日(水)	13	7	5	13
12日(木)	7	2	6	13
13日(金)	5	9	24	13
14日(土)	6	9	208	18
15日(日)	4	13	148	19
16日(月)	6	7	191	19
17日(火)	1	3	80	18
18日(水)	1	4	120	14
19日(木)	0	4	83	14
20日(金)	0	1	38	14
池ノ谷 (市民体育館ニース)	6	6	—	—
23日以降対応	3	3	7	—
合計	70	69	930	169



(依頼件数内訳)

依頼 件数	70	滝馬8、池ノ谷12、松ヶ岡14、 住吉10、川向7、白柏3、漁師町5、 惣1、安智1、山中1、島陰4、 文珠1、江尻1、日置2
----------	----	--



活動には、猛暑の中、近隣や府外、市内の高校生等 930 名のボランティアの皆様、また府内社協職員
の皆様など多くの方のご協力をいただき誠にありがとうございました。

2018年・夏 色々な出会いがありました!!

市内の中学生3名、高校生15名の計18名がたくさんのやさしさや温かさに触れる中で、人と人とのつながりや、支えあうことの大切さを学びました。



みやづ作業所

コミュニケーションのとり方はひとつじゃないことを教えてもらった。



与謝郡聴覚言語障害センター



浜野路夕月サロン



手話学習(手と手と手)



サロン「波の音」

地域のことがわかって、福祉に興味をもてた体験になった。

夏休みふくし体験教室

素敵な場所があることを知っていい経験になった!



府中子育てサロン

仕事や生活の不安や悩みはありませんか?

『暮らしの相談窓口』開設しています。

宮津市から委託を受け、経済的に困窮されている方にははじめ生活に不安や悩みのある方の自立を支援する「宮津市生活困窮者自立支援事業」に取り組んでいます。不安や悩みなどの相談に対し、相談支援員が関係機関と連携し、一緒に解決に向けて取り組んでいきますので、ご相談ください。

仕事のこと

- 長く働いていないから就職が不安
- 仕事がなかなか見つからない
- 病気やケガで働けない など

お金のこと

- 公共料金などの滞納や、借金がある
- 生活費がない、家計管理が困難 など

生活のこと

- 家族のことで悩んでいる
- 家族が引きこもっている
- 今後の生活が不安 など

その他のこと

- 心に関する相談
- 福祉サービス・制度を知りたい など

連絡先 / 宮津市社会福祉協議会
暮らしの相談窓口
☎ 22-2090

みんなの居場所「みんなおいでえなあ」

宮津市社会福祉協議会では平成30年5月から地域のみなさまの楽しみや交流の場となるような居場所づくりに取り組んでいます。

予約不要で参加できますので気軽に遊びにきてください。

「福祉センターまで行けない」、「遠いので近くで開催してほしい」との声もあり10月より「ぶらぶら体操出張!」を始めています。お知らせは市のお知らせ版や、チラシを開催地域に配りたいと思いますので、近くの方は是非ご参加ください。

また、毎週(木)午前9:30~12:00お楽しみ教室では、しめ縄づくりも始めたいと思っています。みなさまの参加をお待ちしています。



布ぞうり作り



ぶらぶら体操

ご不明な点や質問は、宮津市社会福祉協議会までご連絡ください。

宮津市社会福祉協議会
地域課 (TEL 22-2090)

みやづ作業所よりお知らせ

着物のご寄付をお願いします!

2019年5月、宮津市惣に新たに障害者のグループホームが開所されます。

障害を持った方が、当たり前前この宮津で豊かな暮らしができるように、その資金作りとして、2019年3月21日(木・祝日)に『着物バザー』を開催する予定です。

ご家庭に眠っている着物や小物がございましたら、ご提供くださいますようお願いいたします。

回収期間: 9月~11月

みやづ作業所にお届けいただくか、集荷に伺います。

【問い合わせ先】 宮津・伊根地域の作業所を支える会
みやづ作業所 担当 西原まで
TEL0772-22-7254 (宮津市宮村 1604)

ひとり暮らし高齢者宅の電気設備等の点検

京都府電気工事工業組合 宮津支部 宮津班

毎年8月、「電気使用安全月間」に、消防署と関西電力と連携し、民生委員の協力のもと、ひとり暮らし高齢者宅の配線点検を行います。

今年は8月22日に実施し、由良地区16世帯を訪問して、電気的安全使用を呼びかけました。



配線点検を希望された方からは『ありがとう。漏電などして火災になったら怖いし点検していただき良かった』などの声も聞かれました。

おしえて!! みやっぴー!!

今回は訪問入浴介護事業所の紹介でしゅ

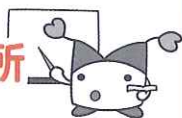

訪問入浴介護の

ここがすごい

- ① 身体的負担が少ない
- ② 三人による手厚い介護
(看護師による健康チェックあり)
- ③ 徹底した衛生管理
(使用した物品は毎回洗
浄・消毒しているので、
いつでもキレイ!安心)
- ④ 訪問入浴介護でリハビ
リ効果!



お風呂をあきらめ
ないでください!!

入浴がもたらす効果は、身体的効果のみならず、精神的にも大きな喜びをもたらします。

【用意していただくもの】

- ・フェイスタオル4枚
- ・バスタオル1枚

※ボディーソープ、シャンプーはこちらから提供します。

お気軽にご相談下さい

●お問い合わせ

宮津市社会福祉協議会 担当：橋本まで ☎22-2090



新任職員紹介



小林 弘志

宮津市社会福祉協議会の地域課で六月より働いております。宮津市のみなさんが明るく元気に暮らしていただけることを心がけてがんばります!

善意のご寄付ありがとうございます。

(平成30年7月から平成30年9月)

匿名 1件	50,000円
経王寺護持会 様	20,000円



本紙の作成には、共同募金配分金を一部使っています。

0歳の笑顔

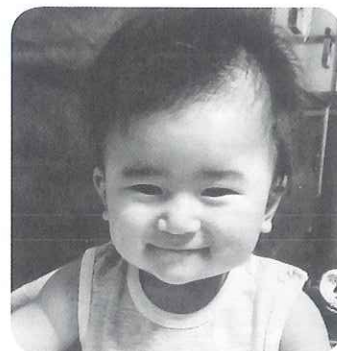

★お父さん・お母さんのコメント
「スマイルバッチリ!元気がいっぱい!我が家のスーパーヒーロー!陸人!たくましくやさしい子どもに成長してね!」
和久田 陸人くん
平成29年12月26日生

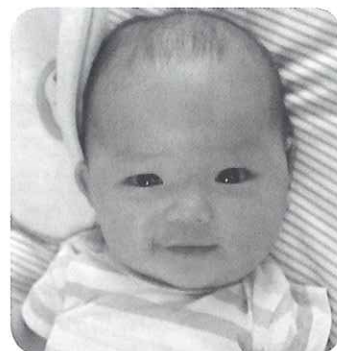

★お父さん・お母さんのコメント
「あかり、産まれてきてくれてありがとう。元気いっぱい!で明るいあなたの笑顔が大好きだよ!これからもお兄ちゃんと仲良く我が家を照らし続けてね!」
川崎 あかりちゃん
平成30年2月10日生



★お父さん・お母さんのコメント
「待ちにまった赤ちゃんが我が家に来てくれてくれました。いっくん、産まれてきてくれてありがとう。周りの人達を大切にしてくれ、優しく、健康で元気に育ってね。楽しい事をいっぱいよこせね!」
寺田 一翔くん
平成30年5月8日生

掲載記事についての感想やご意見などをハガキ、メールなどでお寄せ下さい。(発行月の翌月末までに)お寄せいただいた中から、毎号抽選で3名の方へ記念品をプレゼントします。

社協・ボランティアだよりみやづ 第136号 平成30年10月発行

宮津市社会福祉協議会 〒626-0041 宮津市宇鶴賀2085番地 ☎22-2090 Fax 25-2414
URL <http://www.kyoshakyo.or.jp/miyazu/> メール miyazu294@io.ocn.ne.jp