



せいか社協だより

地域で共に助けあい 支えあうまちづくり

VOL.128

みなさんの募金で

ちょっとそこまで乗せてんcar

が走ります!



共同募金配分事業



地域送迎の充実・発展のために

精華町社会福祉協議会では、令和4年度に第5次精華町地域福祉活動計画を策定するために、住民意識調査（アンケート）を実施しました。

このアンケートで生活課題について質問したところ、「通院や買い物の移動手段に困っている」という回答が最多でした。

住民の皆さんの生活課題を少しでも解消できるように、共同募金配分金を活用して地域送迎専用車両「ちょっとそこまで乗せてんcar」を導入しました。ご利用いただくには、貸出条件がございます。詳細は、2ページをご覧ください。



地域送迎サービス専用車両 貸出事業のお知らせ



この事業は、精華町内に在住する住民に対して助けあいの精神に基づいて福祉送迎活動を実施する非営利団体に、地域送迎サービス専用車両を貸し出しすることにより、住民の日常生活の便宜を図り、地域福祉及び在宅福祉の増進に寄与することを目的とします。

貸出条件

高齢・障がい・妊娠・怪我などの理由により自動車の運転が困難な方を対象として、無償または安価な利用者が負担で自動車による送迎活動を行う非営利団体に専用車両を貸出します。

※安価とは、燃料費、通行料、駐車料金など実際に要した金額の実費を指します。

※非営利団体とは、精華町内に活動拠点を有し、10名以上の者で日常的に地域住民の福祉向上のために活動し、政治活動や宗教活動のほか一切の営利活動を行わない団体を指します。

送迎車両

●車いす対応型軽自動車です。

貸出期間

●貸出期間は原則1日単位です。
●月曜日から金曜日の午前8時30分から午後5時までとし、12月29日から翌年1月3日及び祝日は貸出期間から除きます。

運行対象地域

●本会の所在地を拠点とした走行距離が片道おおむね20km以下の範囲とします。

料金

●無料(ただし、燃料、通行料、駐車料金等の実費は申請者が負担してください)

◎詳細は地域福祉課までお問合せください。

例えば!!

ふれあいサロンを楽しみにしているご近所さん、足が痛むというだ。ふれあいサロンで登録して送迎してあげよう!

妊娠中の奥さん、買物に行く手段がないらしい。自治会で登録して送迎してあげよう!

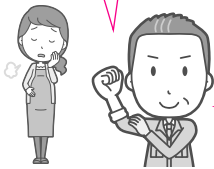

令和6年 能登半島地震 災害義援金募集中

令和6年1月1日に発生した「令和6年能登半島地震」により犠牲となられた方々のご冥福をお祈りするとともに、被災されたすべての皆さまに心よりお見舞い申し上げます。

義援金の受付

この地震で被災された方々を支援するため、精華町共同募金委員会(精華町社協 法人運営室内)では、地域福祉センターかしのき苑などに募金箱を設置しています。この義援金は、税制優遇措置の適用対象となります。

街頭募金の実施

1月13日(土)に精華町内の商業施設2か所において、街頭募金を実施しました。

当日は、200,683円の義援金が集まりましたので報告させていただきます。



特別貸付フォローアップ 相談・支援事業

●特別貸付の返済ができない。
●仕事が見つからない。
●などのお困りごとはありませんか?

この事業は、生活福祉資金(特別貸付)の償還が困難な方や支援が必要と考えられる借受人、その他の生活困窮などの不安を抱える方に対し、相談・支援を行うことを目的としています。

新型コロナウイルス感染症の影響や様々な事情により、生活が立ち行かなくなった方に対し、生活の困りごとへの相談・支援を行う「温ったか京都・寄り添いワーカー」を配置しています。

ご自宅への訪問やお電話などで生活困窮やその他の困りごとの相談に応じ、関係機関と連携しながら、皆さんの生活が安心したものとなるよう、見守り支援などを含むサポートを行っています。

●一人で悩まず、まずはご連絡ください。自立や暮らしを支える手段と一緒に考えていきます。

【問合せ先】

精華町社協 地域福祉課
電話 94-4573

自動車钣金、塗装・各種自動車修理販売

岩前産業

〒619-0235
京都府相楽郡精華町東畑小字荒内1ノ2
TEL (0774) 93-1562 FAX (0774) 93-1633



院長・医学博士 島谷英彦
(日本外科学会専門医・
日本消化器外科学会専門医)
精華町桜が丘4丁目25番地4
TEL(0774)66-1850
「とりあえずは何でも診る」
スタンスです!

令和5年度 法人会員(第3次報告)

社協会費を納めていただいております。寄せられた会費は住民の皆さまが地域で安心して暮らすことのできるまちづくり支援に活用させていただきます。(順不同)

ボランティアセンターからのお知らせ

**令和6年度
ボランティア登録の
更新について**

精華町ボランティアセンター登録団体でボランティア活動をされている方は、精華町ボランティアセンターのボランティア登録(更新)をお願いします。ボランティア登録申請書に必要事項を記入のうえ、社協地域福祉課へ提出してください。

**ボランティア保険の
加入について**

ボランティア保険は年度ごとの加入が必要です。令和6年度のボランティア保険に加入される方は、精華町社協地域福祉課窓口にて、活動日の前日までに加入手続きをしてください。代表者がまとめて加入手続きを行うことも可能です。

また、精華町ボランティアセンター登録団体の登録ボラ

ンティアについては、保険料の補助(1人100円)を受けることができます。

手続き開始日
令和6年3月1日(金)
午前8時30分〜

ボランティア保険補償内容

補償内容	プラン	基本S	基本A	基本B
障害補償	死亡・後遺障害保険金	100万円	150万円	500万円
	入院保険金日額	5,500円	6,000円	9,500円
	通院保険金日額	3,000円	3,800円	6,000円
賠償責任保険 (身体障害・財物損壊共通)		1事故につき(支払い限度額)5億円 (免責金額:なし)		
特定感染症補償		上記、死亡保険金を除く 後遺障害、入院保険金額に同じ 特定感染症葬祭費用300万円限度(実費)		
被保険者一人あたりの保険料		250円	300円	500円



災害ボランティアセンターからのお知らせ

被災地の災害ボランティア活動について、テレビや新聞などで報道される機会が多くみられるようになりましたが、災害ボランティアセンターとは何をしているところかご存じですか？
精華町災害ボランティアセンターは**平常時**(災害が起きていない時)と**非常時**(既に災害が発生し精華町災害対策本部の要請があった時)の2つの段階に分けて活動しています。

【平常時の活動】

- 1 住民の防災意識を高めるための防災講座
- 2 非常時に向けた災害ボランティアセンターの設置運用訓練
- 3 企業や団体などと連携して災害に備えた関係づくり



12/9北ノ堂福祉見守り隊研修の様子

【非常時の活動】

- 1 被災された方の困りごとを伺いニーズ把握をします
- 2 災害ボランティアの募集受付
- 3 被災された方のところへボランティアを紹介します。(コーディネート)



**住民向け防災講座
「災害にも強い
まちづくり」**

日時 令和6年3月2日(土)
午前10時〜正午

場所 けいはんなオーブインノベーションセンターKICK

内容 「災害にも強いまち」とはどんなまちでしょうか。地域で災害に備えるために、実践報告を交え、「今すべきこと」を考えるための講座を開催します。

講師 佛教大学
講師 金田喜弘氏

申込 精華町社協地域福祉課までご連絡ください。

【問合せ先】

精華町社協 地域福祉課
電話 94-4573

学校法人 はちす学園
星の光幼稚園
〒619-0237 京都府相楽郡精華町光台4丁目50-1
phone (0774)95-3343

株式会社 イチグミ
〒619-0237 京都府相楽郡精華町光台4丁目41番地13
TEL 0774-93-3338

浦井酒店
精華町大字東畑小字北山中9-2
0120-442696

精華町権利擁護・ 成年後見センターからのお知らせ



福祉サービス利用援助事業

精華町社協では、住み慣れた地域で自立した生活を送ることができるよう、金銭管理などが一人では難しい方に対して、専門の職員がご本人の意思決定のお手伝いをする福祉サービス利用援助事業を行っています。

支援内容

- 1 福祉サービスの利用援助
福祉サービスを利用するための利用契約の支援
- 2 日常生活の金銭管理支援
銀行での出金手続き・公共料金の支払い代行など
- 3 通帳・印鑑などの預かり支援



※福祉サービス利用援助事業の契約には京都府社協の審査があります。

- 利用料金(1時間千円+移動費実費)が必要です。
- 生活保護世帯と住民税非課税世帯は利用料が免除されます。

利用者宅へ訪問して支援を行う「生活支援員」を募集しています。ご興味のある方は下記の連絡先までお問合せください。

市民後見人活動支援事業

本センターでは、市民後見人の養成や活動支援、市民後見人を必要とする人と市民後見人のマッチングを行っています。

成年後見の担い手は、弁護士・司法書士・社会福祉士などの専門職と、親族後見人が大半を占めますが、専門職後見人の担い手不足が年々課題となっています。

そこで、新たな担い手として、市民後見人の活躍が期待されていることから、精華町では知識向上のために研修などを実施し、住民の立場で寄り添うことのできる市民後見人のスキルアップを図っています。

後見制度についてのご相談は、精華町権利擁護・成年後見センター(地域福祉課内)にお気軽にお問合せください。

【問合せ先】

精華町社協 地域福祉課
電話 94-4573

地域包括支援センターからのお知らせ



精華町介護者家族の会「なでしこの会」の紹介

精華町内で家族の介護をされている方を対象に、交流や情報交換を行い、メンバーの心身のリフレッシュを図る活動をされています。

家族介護の大変さは周囲の人にはなかなか理解されないことがあります。

「なでしこの会」ではそういった人たちの思いに寄り添うために年に数回の交流会を行い、互いに思いを共有しています。

「なでしこの会」だけでは解決できないことは福祉の専門職などと相談し、一緒に考えています。介護を経験している方など、ぜひ一度「なでしこの会」に入会してみませんか？

会長 五十嵐勇氏より

事業は会員、会合、会費が必要です。今後とも会の充実にむけて実行していきます。



まちの福祉サポート店活動紹介

7月に「いのち」をテーマに、在宅医療を考える「いのちのリレーまつり2023」を開催しました。映画上映会と在宅医療に携わる医師の講演が好評でした。(主催：精華町のちのりレープロジェクト実行委員会)

当日の入場料の一部は、「なでしこの会」に寄付されました。



また10月には株式会社森忠建設造園さんが「グリーンキューブフェス」を実施されました。

フレイル予防体操、脳トレ、からだバランス測定、お茶入れ講座、剪定の実演などが行われ大盛況でした。売り上げの一部を本会にご寄付いただきました。町内の福祉活動に活用させていただきます。

【問合せ先】

精華町社協 地域福祉課
電話 94-4573

民間車検工場
JAF 指定工場 車検・一般整備・保険業務取扱
株式会社 精交自動車整備工場
TEL. 94-2133(代)
FAX. 94-4820
JR・近鉄祝園駅西側すぐ

関西学研都市交通株式会社
〒619-0240
京都府相楽郡精華町祝園西1丁目24-1
TEL 0774-94-2345

Sumioka Dental Clinic
住岡歯科医院
〒619-0237 相楽郡精華町光台4-56-7
TEL 0774-95-0986

ケアプランセンターからのお知らせ



1. かかりつけ医の 必要性について

定期的を受診する必要があるければ、かかりつけ医は必要ないと思っていないでしょうか？

かかりつけ医に普段から診察してもらっていただければ、少しの変化でもすぐに気づいてもらえ、病気の早期発見にも繋がります。

2. かかりつけ医の 役割について



厚生労働省や日本医師会では、かかりつけ医について「健康に関することをなんでも相談できる上、最新の医療情報を熟知して、必要な時には専門医、専門医療機関を紹介してくれる、身近で頼りになる地域医療、保健、福祉を担う総合的な能力を有する医師」と定義しています。

かかりつけ医は、医療をはじめとして保健や福祉とも密接にかかわる存在なのです。

3. かかりつけ医の メリットについて

- ① 必要な時には、専門の医療機関を紹介したり、家族の健康状態なども把握してくれます。
- ② 専門分野以外にも、健康について不安があれば相談できます。
- ③ もし専門の医療機関への転院が必要な場合は、紹介状や診療データを引き継いでくれるなど、スムーズに対応してくれます。
- ④ 介護が必要になった時には、主治医の意見書を書いてくれるなど心強い存在です。

4. かかりつけ医の 選び方について

風邪や予防接種など、軽い症状の時に受診してみても、自分に合うかどうか判断してみるのもよいでしょう。また、精華町が実施している特定健診を利用してみるのもよいでしょう。

【問合せ先】 精華町社協

在宅介護課 在宅介護支援係

電話 98-33398

ホームヘルプサービスからのお知らせ

福祉体験学習に 行ってきました

11月20日、山田荘小学校の5年生を対象に、福祉体験学習（車椅子体験）を実施しました。

まずはホームヘルパーの仕事についてお話ししました。続いて車椅子各部の名称、操作方法や注意点、介助する際の声かけの重要性などを説明しました。

そしていよいよ車椅子の体験です。児童が二人一組になって、介助する側とされる側に分かれて交互に体験してもらいました。まず体育館内に立てたカラーコーンの間を通ったり、カーブやS字のコースを押し、乗り心地を確認。次はマットを使って段差のある所での介助の仕方や、体育館前の長いスロープを上り降りしてその場に応じた介助の仕方を学んでもらいました。児童からは「速く押されると怖かった」「初めてだけど面白かった」などの感想が聞かれました。

この体験をきっかけに、福祉や介護に興味を持ってもらえればと思います。

車椅子の説明を真剣に聞いてくれる児童たち



交替しながら車椅子を
押してみよう！



段差は難しいね～



【問合せ先】 精華町社協

在宅介護課 訪問介護係
電話 98-3526



精華町支店

TEL (0774) 94-2103
FAX (0774) 94-5739



精華支店 電話 0774-94-2580

飾らない銀行



精華町支店 TEL.0774(93)2300

ご寄付ありがとうございます

社会福祉事業の発展を目的として昨年7月25日、町民の方から100万円のご寄付を賜りました。

寄付者のご意向を尊重し、デイサービスご利用の皆さまが、より快適にお過ごしいただけるよう、次の環境整備に活用させていただきました。

多額のご寄付を賜り、感謝申し上げます。

デイサービスからのお知らせ

電動ベッド



利用者が転倒や不快な姿勢になることを防ぎ、安楽に横になっていただけます。また介護職員が安全に起床や移乗の介助が行えます。

音響環境整備

前より良く見えるようになりました♪



利用者が過ごす部屋の後方にスピーカー、前方部に大型スクリーン・プロジェクターを設置することで大きな音、大画面でテレビや動画を快適に視聴することができるようになりました。

セラミック足浴器



靴下を履いたまま足を温める足温器で血行を良くし、リラクゼーション効果を高めることができます。足を温めることで、より効果的に機能訓練などができるようにになりました。

カウンター式の洗面台

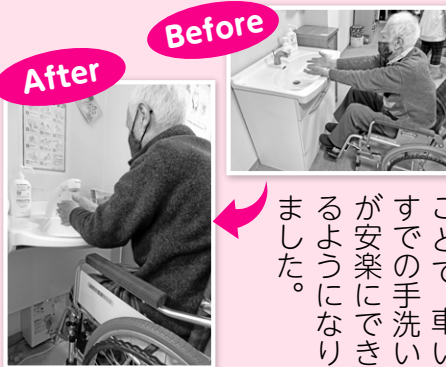

従来の物から足元に空間のある洗面台に取り替えることで、車いすでの手洗いが安楽にできるようになりました。

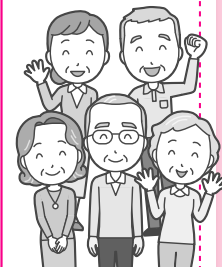

精華町社協 デイサービスの ご案内

精華町社協デイサービスでは、次の4つのデイサービスを提供しています。

- ★ 通常規模型通所介護
- ★ 介護予防通所介護 相当サービス
- ★ 認知症対応型通所介護 (ほっとぴあ)
- ★ 通所型サービスA (おたっしや倶楽部)

要支援の方から要介護認定を受けた方まで幅広く支援ができるように介護リフトや機械浴などを設置し、重度な介護が必要な方も安心して利用していただけます。見学・体験利用などお気軽にご相談ください。

【問合せ先】 精華町社協

通所介護課
電話 98-3924



武田病院グループ 救急告示
精華町国民健康保険病院
内・外・皮・整・歯・透析センター
電話 0774-94-2076(近鉄新祝園駅前)

御生菓子司
ふたば
京都府相楽郡精華町祝園西1丁目40-4
0774-29-4529
090.3993.2332
futoba28-seika@ieto.eonet.ne.jp

超小型高圧油圧ポンプ&モーター
株式会社 夕カコ

Kyōri Tsu
DENGYŌ K.K.
共立電業株式会社

モリタ電化 (株) **モリタ電化**
 精華店 京都府相楽郡精華町東畑芳谷 22
 TEL 0774-94-2108 (代)
 木津川店 京都府木津川市相楽神後原30-5-1
 TEL.0774(72)0924(代)
 FAX.0774(72)3673
 フリーダイヤル.0120-12-0824
 E-mail: moritadenkakz@yahoo.co.jp
 定休日 日曜日
 第2・第4土曜日

総合建設請負業
 精華町上・下水道指定業者
川崎建設
 祝園国友4番地 電話 94-3839

お家のこと、なんでもご相談下さい!!

株式会社
大仙工務店



TEL : 0774-94-3171
 E-Mail : kkdaisen@silver.ocn.ne.jp

株式会社 京都サッシセンター

防犯・防音・防熱・安全ガラス・アルミサッシ
 エクステリア・カギの取付け・リフォーム全般

1枚からでも修理OK

●ガラスの割替
 ●アミ戸の張替

本社 相楽郡精華町祝園二ノ坪15-10 TEL 94-2317 FAX 94-2343
 切子店 相楽郡精華町 TEL 39-3410 FAX 39-2390
 URL http://www.sumai-aisyasan.jp/ E-mail: toto350@gaia.eonet.me.jp

総合建設業
株式会社 金崎工務店

京都府相楽郡精華町大字祝園小字長塚32番地の2
 TEL.0774-94-2314・FAX.0774-94-2870 (〒619-0241)

Gaia G.C 京都南
 プチガイア精華学研店
 新和自動車株式会社

〒619-0238
 京都府相楽郡精華町精華台1丁目25-3
 TEL. 0774-98-3322

わーく相楽

精華町北稲八間井手ノ元32
 電話 94-9167

(株)イー・エル・シー

精華町北稲八間上坪37
 TEL/FAX 94-5730



**くわはら
 こどもクリニック**

〒619-0238
 京都府相楽郡精華町精華台4-21-14
 TEL. 0774-98-2788
 FAX. 0774-98-2711

NPO 法人 プラッツ

生活介護 就労継続支援B型事業所

おーぶんせさみ
 電話 93-1969



乗か薬局

〒619-0238 京都府相楽郡精華町精華台2-10-13
 TEL.0774-95-0753



株式会社 **アイエス**

〒619-0238 京都府相楽郡精華町精華台7丁目4番地3
 (関西文化学術研究都市)
 Tel 0774-98-3601 (代) Fax 0774-98-3620



学研都市病院

京都府相楽郡精華町精華台7丁目4-1 ※救急告示病院
TEL 0774-98-2123 (代) www.iseikai.jp

行政書士畑瀬法務事務所

〒619-0238
 京都府相楽郡精華町精華台4丁目24-13
 TEL : 0774-93-3858
 FAX : 0774-93-2030

裏出建設工業(株)

精華町南稲八妻堂垣内22
 電話 93-0533

お客様の暮らしのパートナー
 水まわり・ガス器具・お米・灯油・リフォームまで
 パッキン一つからでもうかがいます

KITA 喜多商店(株)

近鉄新祝園駅東口から徒歩3分 0120-21-3010
 0774-94-3010
www.kitasyo.com FAX 0774-94-3603

INOUE

株式会社 **井上製作所**

〒619-0238 京都府相楽郡精華町精華台7丁目4番地3
 (関西文化学術研究都市)
 Tel 0774-95-9055 (代) Fax 0774-95-9068



精華町北部地域包括支援センター・あんしんサポート北部
高齢者総合福祉施設 神の園

★私たちが取り組む地域交流活動を総称して「せいかいちごカフェ」と呼んでいます。

ご相談
 お問い合わせは

TEL.94-5677



京奈石油株式会社

本社 〒619-0243
 京都府相楽郡精華町大字南稲八妻小字藤山37
 TEL.(0774)94-3068 番
 FAX.(0774)94-3009 番

学校法人 南京都学園
京都廣学館高等学校

相楽自動車(株)

精華町下拍前川 28
 TEL 94-2541

児童家庭支援センター
山城子ども家庭センターだいわ

社会福祉法人 盛和福祉会

福祉用具・介護用品
 販売・レンタルのお店

株式会社 **歩ビリス**



木津川市相楽神後原57-1 ブルグ敷内2号館1階
TEL.0774-46-8477



株式会社 **愛安住**

〒630-0201 奈良県生駒市小明町548番地3

にいし
新司歯科医院

電話 94-2222

NPO 法人 さわやかウエスト
さわやかヘルプ活動(生活支援)
 TEL (0774) 95-3045



弁護士法人
みそら総合

〒610-0331 京田辺市田辺沓脱41 IROIE 1階
 TEL 0774-62-0118
 FAX 0774-62-0508

社会福祉法人 芳梅会
 ・ファイン桜が丘 (通常型デイサービス)
 ・ファイン・ステップ桜が丘 (運動特化型デイサービス)
 ・ファインケアプランセンター
 ・ファイン訪問看護ステーション
 〒619-0232 精華町桜が丘 3-1-6
TEL.0774-75-1831 (代表)

相談情報コーナー

●●● 内容に応じて次の相談業務を行っています。相談はすべて無料で秘密厳守します。●●●

相談の種類	相談日時	場 所	相談対象者	予 約
弁護士による 法律相談	第2水曜日 午後1時30分から 午後4時 祝日の場合は翌営業日	精華町 地域福祉センター かしのき苑	精華町内に在住・ 在勤している方 ※過去3か月相談を 受けていない方優先	第1水曜日 祝日の場合は翌営業日 午前8時30分から 受付開始
介護相談	月曜日～金曜日 午前8時30分から 午後5時15分 祝日は休み	精華町 地域福祉センター かしのき苑	※訪問もいたしますので お気軽にご連絡ください	
社協ふくし& 相続相談	①第2火曜日 ②第4金曜日 午後1時から午後4時 祝日の場合 休み	①せいかガーデンシティ2階 「イマージュサロン」 ②「かしのき苑」	精華町内に在住・ 在勤している方	相談月の1日 午前8時30分から 受付開始 ※1日が土日祝の場合は 次の平日から受付開始
社協ふくし& 暮らしの 困りごと相談	第4木曜日 午前9時から正午 祝日は休み	精華町 地域福祉センター かしのき苑	精華町内に在住して いる高齢者世帯の方や 障がいなどで サポートが必要な方	

社協職員募集

業務に慣れるまでチームワークであなたを支えます。

未経験、ブランクのある方も、
まずはお電話ください!

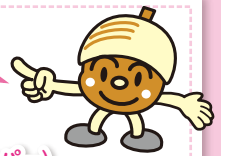

電話番号 **0774-98-3526** (登録ヘルパー)

職 種	給 与	資 格	勤務日等
訪問介護 登録ヘルパー	<ul style="list-style-type: none"> ●介護福祉士1,530円～ ●その他資格1,480円～ ※介護職手当含む(賞与あり) ●土日祝日手当200円/件 ●自家用車手当130円/件 	<ol style="list-style-type: none"> ①介護福祉士または実務者研修修了者 ②普通自動車運転免許 ※①②両方有する方・ ※自家用車(バイク含む)での活動になります	月～日のうち週3日程度 (祝日含む) 1日4時間程度 (勤務日数、時間は応相談) ※しばらくの間は先輩職員 と同行で訪問します。

全国社会福祉大会 受賞おめでとう ございます

多年にわたり社会福祉の発展に功勞のあった全国の方々に対し毎年表彰が行われます。令和5年度全国社会福祉大会において、全国社会福祉協議会会長表彰を受賞されましたのでお知らせします。(敬称略)

●社協功勞 細井 宣宏 (精華町社会福祉協議会 職員)

☆発行日 令和6年2月16日
☆発 行 社会福祉法人 精華町社会福祉協議会
京都府相楽郡精華町南福八妻砂留22番地1
精華町地域福祉センター「かしのき苑」内
法人運営室 TEL 0774-94-4573 FAX93-2278
地域福祉課 TEL 0774-94-4573 FAX93-2278
在宅介護課 TEL 0774-98-3398 (ケアマネジャー)
TEL 0774-98-3526 (ホームヘルパー)
通所介護課 TEL 0774-98-3924 FAX98-3559
※在宅介護課のFAX番号は通所介護課と同じです。
E-mail daihyou@seikashakyo.or.jp
URL http://www.kyoshakyo.or.jp/seika/



E-mail



HP-URL

ご寄付ありがとうございます ございました



個人 ●匿名1名(物品寄付)

団体 ●(株)森忠建設造園

●手芸ボランティアおてだま (順不同・敬称略)

精華町社協では、皆さまからお寄せいただいた金品は住民の皆さまと進める地域福祉に活用させていただきます。※社会福祉法人へ寄付をいただいた場合は、税法上の優遇措置がうけられます。

●目の不自由な方のため、朗読ボランティアひびきの皆さんが本誌を朗読したCDを用意しています。社協地域福祉課の窓口で貸し出ししています。